

DETALHAMENTO DE PILARES - BLOCO 3

ESCALA VERTICAL: 1/30

ESCALA HORIZONTAL: 1/25

Relação do aço					
AÇO	N	DIAM (mm)	QUANT	C.UNIT (cm)	C.TOTAL (kg)
CA60	1	5.0	540	85	45900
	2	5.0	788	75	59100
	3	5.0	34	95	3230
	4	5.0	68	23	1564
	5	5.0	360	107	38520
	6	5.0	720	39	28080
	7	5.0	160	23	3680
	8	5.0	192	28	5376
	9	5.0	80	28	2240
	10	10.0	4	277	1108
	11	10.0	192	92	17664
	12	10.0	188	132	24816
	13	10.0	188	318	59784
	14	12.5	52	132	6864
	15	12.5	52	327	17004
	16	12.5	52	110	5720

Resumo do aço			
AÇO	DIAM (mm)	C.TOTAL (m)	PESO (kg)
CA50	10.0	1033.8	637.3
	12.5	295.9	285
CA60	5.0	1876.9	289.3
PESO TOTAL (kg)			
CA50	922.4		
CA60	289.3		

Volume de concreto (C-25) = 10.55 m³
Área de forma = 182.02 m²

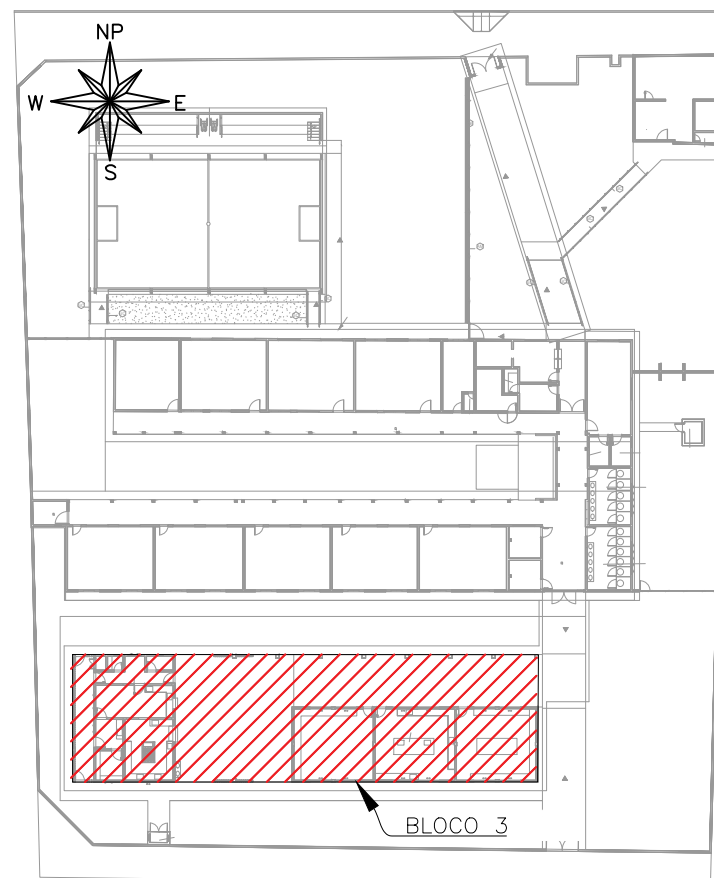

MAPA CHAVE - BLOCO 3

ESCALA: 1/700

CARREGAMENTO UTILIZADO

CARGA PERMANENTE LAJE FORRO: 100kgf/m²
SOBRECARGA LAJE FORRO: 100kgf/m²
SOBRECARGA LAJE TÉCNICA: 300kgf/m²
PESO ESPECÍFICO DO CONCRETO 2,5 t/m³

PROJETOS DE REFERÊNCIA

PRJ-106539-EXE-ARQ-0101-REV00
PRJ-101700-EXE-EMT-0101-REV00

NOTAS

1. MEDIDAS E DIMENSÕES EM CENTÍMETROS, NÍVEIS EM METROS, EXCETO ONDE ESPECIFICADO O CONTRÁRIO;
2. CONCRETO ESTRUTURAL FCK 25 MPa COM FATOR ÁGUA-CIMENTO (A/C) < 0,60 E MÓDULO DE ELASTICIDADE (ECI) > 28.000 MPa; DIMENSÃO MÁXIMA DO AGREGADO=19 mm; Ecs=241500 kgf/cm²; CONCRETO DE LANÇAMENTO CONVENCIONAL ADOPTAR ABATIMENTO (SLUMP) CLASSE S100 (100 a 160mm); CONCRETO BOMBADO CLASSE S160 (160 a 220mm);
3. LASTRO DE CONCRETO MARGO Fck=10 MPa, ESPESSURA DE 5,00 CENTÍMETROS EM TODOS OS ELEMENTOS EM CONTATO COM O SOLO;
4. CLASSE DE AGRESSIVIDADE AMBIENTAL II; COBRIMENTOS MÍNIMOS: ELEMENTOS DE FUNDAÇÃO = 5,0 cm; CANTOS, VIGAS E PILARES =3cm; PILARES EM CONTATO COM O SOLO = 4,5cm; LAJE =2,5 cm;
5. CIMENTO CP-II (CEMENTO PORTLAND) PARA TODOS OS ELEMENTOS ESTRUTURAIS;
6. DORNBAMENTO DAS BARRAS CONFORME NBR-6118;
7. PARA AS ESTRUTURAS É IMPORTANTE O CONTROLE TECNOLÓGICO DOS MATERIAIS AÇO E CONCRETO, CONSULTE NORMAS TÉCNICAS;
8. OBRIGATORIO RESPEITAR OS COBRIMENTOS DAS ARMADURAS USANDO ESPACADORES PLÁSTICOS OU CARANGUEJOS METÁLICOS;
9. DESMOLDAR COM RESSACAMENTO NUNCA ANTES DO 15º DIA ACOMPANHADA DE RESULTADOS DE ENSAIO;
10. É IMPORTANTE A CURA OMIDA DO CONCRETO POR 7 DIAS;
11. A SOLICITAÇÃO DOS CARREGAMENTOS PODERÁ SER LIBERADA APÓS 28 DIAS, DA DATA DA CONCRETAGEM OU MEDIANTE A ANÁLISE DOS RESULTADOS DE ENSAIO;
12. DEVERÁ SER VERIFICADO ANTES DA CONCRETAGEM, A MONTAGEM, ENCONTROS E O TRAVAMENTO DAS PEÇAS E NÍVEL NOS CANTOS DAS FORMAS;
13. ESTRUTURAS EM CONTATO COM O SOLO, DEVERÃO SER IMPERMEABILIZADAS COM EMULSÃO ASFÁLTICA A BASE DE ÁGUA CONFORME A NBR 9574;
14. É TOTALMENTE INSCABITA DEMOLÇÕES DE LAJES DE FUNDAÇÕES, VIGAS, PILARES OU QUALQUER OUTRO ELEMENTO ESTRUTURAL;
15. NENHUM FURO OU ABERTURA EM VIGAS PODERÁ SER FEITO SEM A PRÉVIA VERIFICAÇÃO PELO RESPONSÁVEL TÉCNICO PELO PROJETO;
16. AS FUNDAÇÕES FORAM DIMENSIONADAS CONFORME O RELATÓRIO DE SONDAJEM EMITIDO EM 07/11/2024 PELA EMPRESA VIA SOLOS SONDAJES, ARQUIVO DE REFERÊNCIA: RLT-108740-SND. A TENSÃO ADMISSÍVEL DO SOLO ADOPTADA PARA O DIMENSIONAMENTO DAS FUNDAÇÕES FOI DE 1,0 kgf/cm²;
17. NUNCA RETIRAR O ESCORAMENTO DAS LAJES ANTES DOS 28 DIAS E RETIRÁ-LO DO NÍVEL INFERIOR SOMENTE APÓS O NÍVEL ADJACENTE ATINGIR A RESISTÊNCIA NECESSÁRIA PARA SE SUPOORTAR;
18. ALÉM DOS PROCEDIMENTOS TÉCNICOS INDICADOS NAS NOTAS ADIMA, TERÃO VALIDADE CONTRATUAL PARA TODOS OS FINS DE DIREITO, AS NORMAS EDITADAS PELA ABNT COMO A NBR 6118:2014: PROJETO DE ESTRUTURAS DE CONCRETO, A NBR 14931:2004: EXECUÇÃO DE ESTRUTURAS DE CONCRETO E DIRMAS NORMAS PERTINENTES, DIRETA E INDIRETAMENTE RELACIONADAS COM OS MATERIAIS E SERVIÇOS OBJETOS DO CONTRATO DE CONSTRUÇÃO DA OBRA. VIDE MEMORIAL DESCRITIVO.



ESTADO DE GOIÁS
SECRETARIA DE ESTADO DA EDUCAÇÃO
SUPERINTENDÊNCIA DE INFRAESTRUTURA
GERÊNCIA DE PROJETOS E INFRAESTRUTURA

GERÊNCIA DE PROJETOS E INFRAESTRUTURA
APROVADO
TÉCNICO RESPONSÁVEL PELA APROVAÇÃO

CENTRO DE ENSINO EM PERÍODO INTEGRAL IRMÃ ANGÉLICA

PROJETO ESTRUTURAL - BLOCO 3

ENDEREÇO: AV INDEPENDÊNCIA SN Q4 L9, BAIRRO JARDIM MONTE CRISTO, APARECIDA DE GOIÂNIA- GO CEP: 74565-350			
ÁREA DO TERRENO 4982,10 M²	ÁREA PERMEÁVEL 1787,31 M²	ÁREA EXISTENTE 1372,15M2	ÁREA A DEMOLIR 0,00M2
ÁREA A CONSTRUIR 844,02M2		ÁREA TOTAL CONSTRUÇÃO 2216,17M2	
AUTOR: JULIANA GOMÇALVES OLIVEIRA CREA: 2397610			
RT DA OBRA:			
PROPRIETÁRIO: SECRETARIA DE ESTADO DA EDUCAÇÃO CNPJ: 01.409.755.0001-20 PREPOSTO: SAIBRINA SILVA VIEIRA VALENTE CPF: 041.530.091-84			
ESTRUTURAL			
TIPO DE PROJETO			
BLOCO 3 - MAPA CHAVE - DETALHAMENTO DE PILARES			
ASSUNTO:			
DATA: JANEIRO / 2025	ESCALA: INDICADA	REVISÃO: 002	Nº RTIART:
REV.	DATA	DESCRIÇÃO	VISTO
00	11/2024	EMISSÃO INICIAL	JULIANA
01	12/2024	REVISÃO 01	JULIANA
02	01/2025	REVISÃO 02	JULIANA
			05/11